

## Paro Registrado.

**Febrero 2023**

FICHA TERRITORIAL: **Comarca Sierra de Albarracín**

Unidad: nº personas

Fuente: Instituto Aragonés de Empleo

### Por grupo de edad y sexo

	Total	Hombres	Mujeres
16-19	1	1	0
20-24	11	7	4
25-29	10	4	6
30-34	8	2	6
35-39	9	4	5
40-44	13	4	9
45-49	10	5	5
50-54	22	9	13
55-59	18	9	9
60-64	30	11	19
<b>Total</b>	<b>132</b>	<b>56</b>	<b>76</b>

### Por sector de actividad económica y sexo

CNAE-2009	Total	Hombres	Mujeres
Agricultura, ganadería y pesca	9	6	3
Industria y energía	12	3	9
Construcción	6	5	1
Servicios	104	41	63
Sin empleo anterior	1	1	0
<b>Total</b>	<b>132</b>	<b>56</b>	<b>76</b>

### Por sección de actividad económica y sexo

CNAE-2009	Total	Hombres	Mujeres
Agricultura, ganadería, silvicultura y pesca	9	6	3
Industria manufacturera	11	2	9
Suministro de agua, actividades de saneamiento, gestión de residuos y descontaminación	1	1	0
Construcción	6	5	1
Comercio al por mayor y al por menor; reparación de vehículos de motor y motocicletas	8	5	3
Transporte y almacenamiento	2	1	1
Hostelería	16	4	12
Actividades profesionales, científicas y técnicas	2	1	1
Actividades administrativas y servicios auxiliares	12	5	7
Administración Pública y defensa; Seguridad Social obligatoria	32	16	16
Educación	15	7	8
Actividades sanitarias y de servicios sociales	9	1	8
Actividades artísticas, recreativas y de entretenimiento	2	1	1
Otros servicios	2	0	2
Actividades de los hogares como empleadores de personal doméstico; actividades de los hogares como productores de bienes y servicios para uso propio	4	0	4
Sin clasificar	1	1	0
<b>Total</b>	<b>132</b>	<b>56</b>	<b>76</b>

La actividad económica indica aquella en la que el parado realizó su último trabajo, según la Clasificación Nacional de Actividades Económicas de 2009 (CNAE-2009)

## Paro Registrado.

**Febrero 2023**

FICHA TERRITORIAL: **Comarca Sierra de Albarracín**

Unidad: nº personas

Fuente: Instituto Aragonés de Empleo

### Por nivel de formación y sexo

		Total	Hombres	Mujeres
<b>Educación primaria</b>	Educación Primaria o inferior	20	5	15
		<b>20</b>	<b>5</b>	<b>15</b>
<b>Primera etapa de educación secundaria</b>	Primera etapa de educación secundaria	80	41	39
		<b>80</b>	<b>41</b>	<b>39</b>
<b>Segunda etapa de educación secundaria</b>	Bachillerato	6	3	3
	Enseñanza media de formación profesional	8	1	7
		<b>14</b>	<b>4</b>	<b>10</b>
<b>Enseñanza superior</b>	Enseñanza superior de formación profesional	8	3	5
	Enseñanza superior universitaria	10	3	7
		<b>18</b>	<b>6</b>	<b>12</b>
<b>Total</b>		<b>132</b>	<b>56</b>	<b>76</b>

NOTA: La tabla de nivel de formación se basa en la Clasificación Nacional de Educación 2000 (INE). Se ha seleccionado el nivel educativo más alto adquirido por el demandante parado.

### Por tipo de prestación y sexo

	Total	Hombres	Mujeres
Sin prestación	63	17	46
Prestación contributiva	38	26	12
Cualquier subsidio (No RAI) y PRODI (*)	30	13	17
Renta activa de inserción (RAI)	1	0	1
<b>Total</b>	<b>132</b>	<b>56</b>	<b>76</b>

(\*) PRODI= Programa temporal de protección por desempleo e inserción, RAI = Renta activa de inserción.

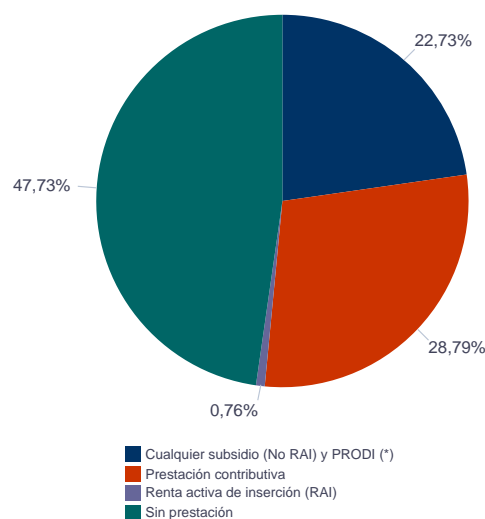

## Paro Registrado.

**Febrero 2023**

FICHA TERRITORIAL: **Comarca Sierra de Albarracín**

Unidad: nº personas

Fuente: Instituto Aragonés de Empleo

### Por tiempo en situación laboral como desempleado y sexo

		Total	Hombres	Mujeres
<b>Corta Duración</b>	Hasta 3 meses	49	23	26
	De 3 a 6 meses	38	16	22
	De 6 a 12 meses	21	10	11
		<b>108</b>	<b>49</b>	<b>59</b>
<b>Larga Duración</b>	De 1 a 2 años	9	1	8
	De 2 a 3 años	3	1	2
	Más de 3 años	12	5	7
		<b>24</b>	<b>7</b>	<b>17</b>
<b>Total</b>		<b>132</b>	<b>56</b>	<b>76</b>

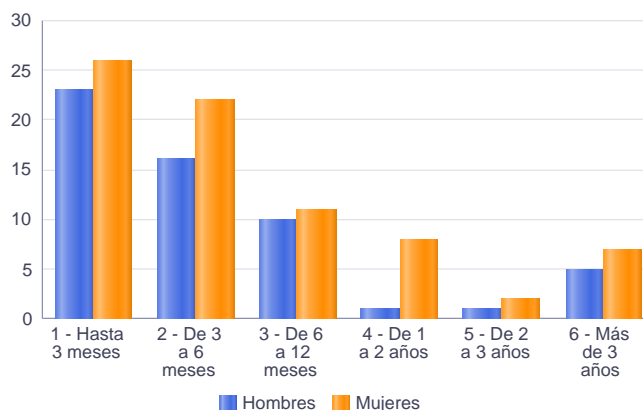

### Parados de larga duración\* por grupo de edad y sexo

	Total	Hombres	Mujeres
35-39	2	0	2
40-44	1	0	1
45-49	1	0	1
50-54	4	0	4
55-59	5	3	2
60-64	11	4	7
<b>Total</b>	<b>24</b>	<b>7</b>	<b>17</b>

\* Más de 12 meses como desempleado

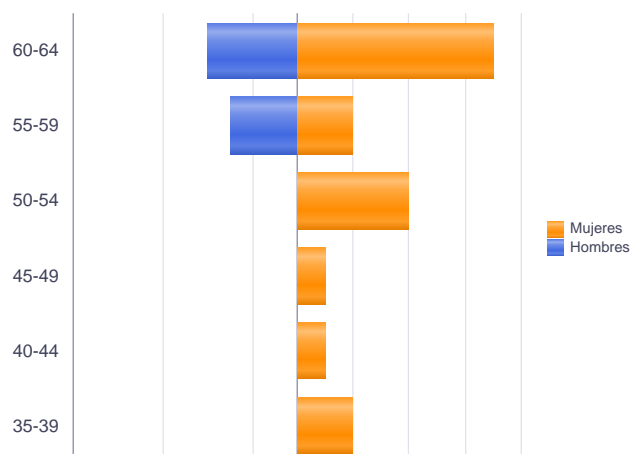

## Paro Registrado.

**Febrero 2023**

FICHA TERRITORIAL: **Comarca Sierra de Albarracín**

Unidad: nº personas

Fuente: Instituto Aragonés de Empleo

### Por sector de actividad económica, nacionalidad y sexo

	Españoles			Extranjeros comunitarios (UE-27)			Extranjeros no comunitarios		
	Total	Hombres	Mujeres	Total	Hombres	Mujeres	Total	Hombres	Mujeres
Agricultura, ganadería y pesca	7	5	2	0	0	0	2	1	1
Construcción	5	4	1	1	1	0	0	0	0
Industria y energía	10	3	7	1	0	1	1	0	1
Servicios	93	38	55	1	0	1	10	3	7
Sin empleo anterior	1	1	0	0	0	0	0	0	0
<b>Total</b>	<b>116</b>	<b>51</b>	<b>65</b>	<b>3</b>	<b>1</b>	<b>2</b>	<b>13</b>	<b>4</b>	<b>9</b>

### Ranking de ocupaciones más solicitadas por los demandantes parados, por sexo

Cod. Ocupación	Ocupación	Total	Hombres	Mujeres
92101050	Personal de limpieza o limpiadores en general	40	6	34
97001104	Peones de la industria manufacturera, en general	38	23	15
95431028	Peones forestales	37	24	13
61201028	Jardineros, en general	27	16	11
52201079	Dependientes de comercio, en general	21	0	21
96021013	Peones de la construcción de edificios	21	16	5
43091029	Empleados administrativos, en general	18	0	18
51201049	Camareros, en general	18	6	12
51101026	Cocineros, en general	17	3	14
92101027	Camareros de pisos (hostelería)	16	1	15
57101013	Asistentes domiciliarios	10	0	10
97001056	Peones de la industria de la alimentación, bebidas y tabaco	9	4	5
71211015	Albañiles	8	8	0
94311020	Ordenanzas	8	4	4
95111016	Peones agrícolas, en general	8	4	4
98111024	Mozos de carga y descarga, almacén y/o mercado de abastos	7	7	0
58331022	Conserjes, en general	7	0	7
43091010	Agentes judiciales y/o alguaciles	7	4	3
55001018	Cajeros de comercio	6	1	5
95121019	Peones de horticultura, jardinería	5	2	3
91001018	Empleados de hogar	5	0	5
96011029	Peones de obras publicas, en general	5	2	3
83331015	Conductores-operadores de carretillas elevadoras, en general	5	5	0

NOTA: Cada demandante puede solicitar hasta 6 ocupaciones.